

# KUKUくくるRU

2023年 11 月号



医療法人徳洲会  
**南部徳洲会病院**

〒901-0493 沖縄県島尻郡八重瀬町字外間171番地1  
☎098-998-3221(代) FAX 098-998-3220  
<http://www.nantoku.org>  
mail:postmaster@nantoku.org



日本医療機能評価機構  
認定第JC1479号



Japan Medical  
service Accreditation  
for International Patient



Organization Accredited  
by Joint Commission  
International

こくろクリニック 〒900-0024 沖縄県那覇市古波蔵3-8-28  
☎(098)855-1020 FAX(098)855-1021

ひめゆりクリニック 〒901-0344 沖縄県糸満市伊原107-1  
☎(098)997-3702 FAX(098)997-3703

グループホーム ひめゆり 〒901-0344 沖縄県糸満市伊原107-1  
☎(098)997-5200 FAX(098)997-5208

訪問看護ステーション いこい 〒901-0493 沖縄県島尻郡八重瀬町外間80  
☎(098)835-7881 FAX(098)835-7880

ヘルパーステーション いこい 〒901-0493 沖縄県島尻郡八重瀬町外間80  
☎(098)835-7671 FAX(098)835-7880

介護付有料老人ホーム 徳洲苑かふう 〒901-0493 沖縄県島尻郡八重瀬町外間80  
☎(098)998-0760 FAX(098)998-0761



県内初!

# AI

Artificial Intelligence

# 放射線治療

ラディザクト



サイバーナイフ



## AI支援ソフト「SYNAPSE Radiotherapy」を導入 沖縄のがん治療に貢献を

放射線治療装置トモセラピーやサイバーナイフを活用し、これまで多くの患者様の治療にあたってきた放射線治療科。この度、新たにAI(人工知能)の技術を用いたソフトを県内で初めて導入しました。その特徴や利点について、放射線治療科医長の橋本成司医師に話を伺いました。



— この度導入したAI人工知能ソフトとはどんなものですか？

橋本 私たち放射線治療医は診察を終えたあと、患者さま一人一人に最適な放射線治療の計画を作成しています。具体的には、次のページのワークフローの様にCT画像を図面として放射線の分布図をパソコンで計算します。その手順として、まずは画面上で標的となる腫瘍や、腫瘍周囲の正常臓器の輪郭をマウスでなぞって指定していきます。この作業により、放射線がきちんとあたっているか、あてたくないところがしっかりと外れているかを評価できます。目安として1か所の治療につき、60分程度必要です。AIソフトはこのうち正常臓器の輪郭を自動で判別して描出してくれます。

— AIソフトを導入すると、どんなメリットが期待できるのでしょうか？

橋本 ボタンひとつでAIが輪郭を作成する作業を進めてくれますので、医師がパソコンに向かう業務の負担が軽減しました。作業時間が減る分、これまで以上に患者さまの診察に注力できます。放射線治療の需要が高まっている中、限られたマンパワーでも、より多くの方にしっかりと治療を提供していきたい。2台の最新装置でさらに地域へ貢献していきたいです。

## ■ 放射線治療科の治療実績

当院で放射線治療を開始した2012年の治療件数は、年間約250件程度でしたが、年々治療件数は増えています。最新型治療装置の導入により、治療にかかる時間が短縮。さらにAIによって医師の作業時間が軽減することで、より多くの患者様に治療を提供することにつながります。

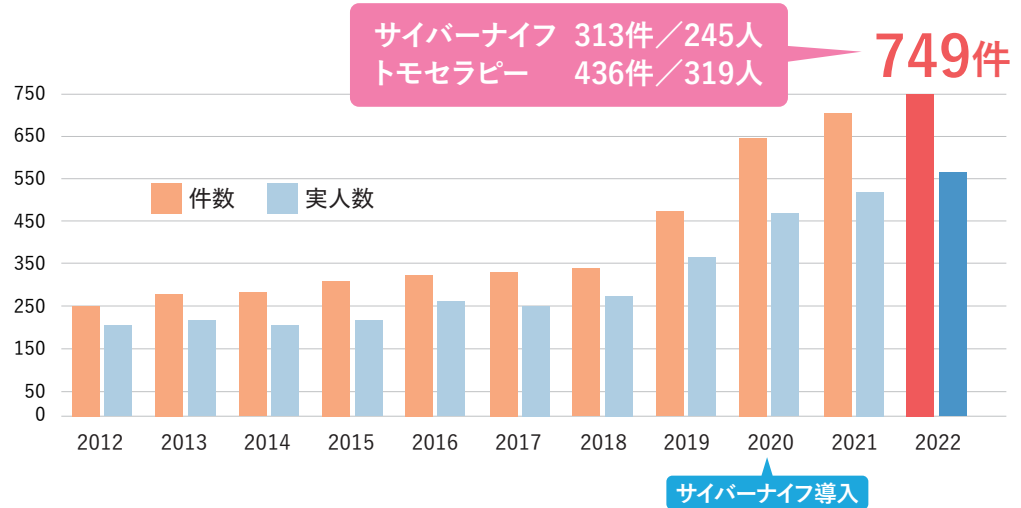

## ■ 放射線治療医のワークフロー

### 【診察】

- 適応判断
- 線量/範囲決定



患者さま毎に、ベストな治療を提案。メリット・デメリットを説明

### AIが支援 【治療計画】

- 輪郭描出
- 線量の分布図作成



腫瘍や臓器の輪郭を描く



最適な分布を計算して作成する

AI導入前 約60分 → AI導入後 約30～40分に短縮

### 【治療と経過観察】

- 効果判定
- 有害事象の確認



治療終了後に効果や副作用を確認

# ラディザクト導入記念講演会を開催しました!

～「最新型トモセラピー(Radixact)による新しい放射線治療と中規模病院における陽子線治療」～



専門医・専門職が多く参加

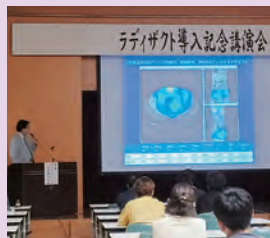

陽子線治療の最前線を学ぶ



### 芝本 雄太 医師

1980年、京都大学医学部卒。現在は成田記念陽子センター長を務める。名古屋市立大学名誉教授 大阪大学招聘教授

10月6日、当院の最新型放射線治療装置「トモセラピー」ラディザクトの導入を記念し、日本の陽子線治療(放射線治療の一種)に最前線を取り組む成田記念陽子線センター長の芝本雄太医師による講演会を開催しました。

前半は、トモセラピーを活用した新しい放射線治療について語っていただきました。多発転移の可能性が高いがんには、初回治療から化学療法と放射線治療を組み合わせることで治療効果が高くなる傾向があることや、トモセラピーによる「切らない乳がん治療」は、

ん摘出手術とほとんど変わらない治療効果が得られているなど、実績や症例を用いて紹介されました。

後半は、治療効果が高く副作用が少ないことで世界中で注目されている陽子線治療や、現在研究が進められているFLASH治療の将来性について解説。1秒以内で瞬間的に陽子線を照射するFLASH治療は、低侵襲で身体への負担が少ない治療として、近い将来の小児がん治療への貢献や、さらなる放射線治療部門の発展に期待が膨らむ会でした。





施設長  
高原 景久

スタッフ  
照井 里奈

スタッフ  
新城 まりや

介護保険で要介護1〜5の認定を受けた入居者の方々が安心して日常生活を送れるよう、介護や生活支援、健康管理などのサービスを提供する介護付有料老人ホーム徳洲苑かふう。当施設ならではの特徴や今後の展望などを高原景久施設長に伺いました。

## —— 高原施設長の経歴について

2000年に沖縄市の介護老人保健施設「おきなわ徳洲苑」に採用され、2年間介護職を務めた後、事務を担当しました。2018年ごろ南部徳洲会病院の介護棟へ異動し、統括責任者を経て、今年8月から徳洲苑かふうを取りまとめます。

入職のきっかけは中部徳洲会病院の9人制バレーボール実業団チームの監督に採用されることになったからです。元々は自営業をしていたのですが、プレー経験を買われて声がかかり、監督に就任。選手と密にコミュニケーションを取るために仕事でも関わりたいと希望し、雇用となりました。監督としてはチームのレベルアップに取り組むことで、順位的にも全国の常連チームとして優勝回数を更新し続けていますが、選

手の表情を観察して個々の状態に合わせた声かけができるようになり、信頼関係の構築につながりました。今後は当施設のスタッフや入居者の方々に對してもその人に合った声かけを心がけていきたいですね。

## —— 徳洲苑かふうの特徴とは

最大の特徴は、南部徳洲会病院と隣接していることです。大きな総合病院がそばにある施設は県内では他にないと思います。入居者様が発熱されたり、血圧に変化があったりと体調に異変があればすぐに受診ができるので、本人はもちろん、ご家族にとっても心強い環境が整っています。南部徳洲会病院の医師や医療スタッフと連携して、施設内での看取りも行っています。

また、当施設は特定施設入居者介護なので介護保険が利用できます。定員数は158人で、これほど規模の大きい特定施設は珍しいのではないのでしょうか。特徴として入居者様がリラクセスできるよう部屋は個室にしていますが、ご夫婦ですごせる多床室が6室あり、入居者の方々が安心してすごせるよう取り組んでいます。

スタッフは介護士だけでなく、看護師や歯科衛生士、理学療法士も

## 多床室

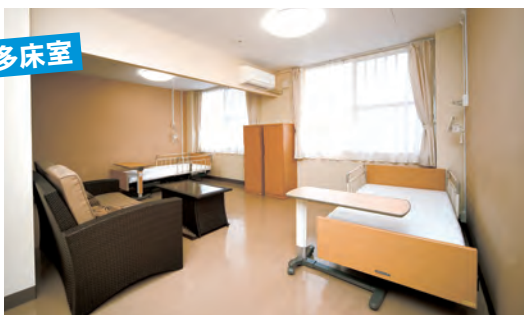

ご家族がゆっくりくつろげるよう、部屋タイプは基本個室ですが、ご夫婦で過ごせる多床室もあります。

## リハビリテーション室



理学療法士やあんまマッサージ師など、さまざまな職種のスタッフが生活をサポートします。

# 「徳洲苑かふう」の「5つの安心」

## ■ 医療機関と直結の安心。

隣接する南部徳洲会病院がバックアップいたしますので安心です。

## ■ 日常生活における介護のサービス、ケアも安心。

気軽にご参加いただけるイベントも多数計画しています。

## ■ 多床室6室を除き、146室完全個室の安心。

周りにお気を使わずにくつろげるように、全室完全個室としています。

## ■ リラックスできる空間にいる安心。

個室はもちろん、食堂・廊下などの共有部分も「和+モダンの空間」

## ■ お得な入居費用。経済的にも安心。

## 《費用のご案内》

### 月額負担金(概算)

部屋タイプ 部屋数 (床面積)	Aタイプ 63室 (13.91~15.77㎡)	Bタイプ 58室 (14.42~15.96㎡)	Cタイプ <sup>トイレ・収納付</sup> 25室 (14.93~16.22㎡)	多床タイプ 6室 (29.33㎡)	
				1人	夫婦・親族
家賃(月額)	30,000円	34,000円	40,000円	25,000円	50,000円
管理費(光熱費含)	18,000円	18,000円	18,000円	18,000円	36,000円
食費(30日計算)	36,000円	36,000円	36,000円	36,000円	72,000円
合計	84,000円	88,000円	94,000円	79,000円	158,000円

※介護保険の要介護1~5の負担割合によって料金が異なります。詳しくはご連絡ください。

### 入居時負担金(概算)

部屋タイプ 部屋数 (床面積)	Aタイプ 63室 (13.91~15.77㎡)	Bタイプ 58室 (14.42~15.96㎡)	Cタイプ <sup>トイレ・収納付</sup> 25室 (14.93~16.22㎡)	多床タイプ 6室 (29.33㎡)	
				1人	夫婦・親族
入居一時金 (保証金)	一律 90,000円				

### 【食事について】

※栄養士によるバランスの取れた食事を提供します。  
※朝300円・昼450円・夜450円喫食ごとの実績をご請求いたします。  
※欠食は1週間前までの申し出より精算させていただきます。

### 【個人負担について】

※介護保険、医療保険、オムツ代、健康診断、個別使用の福祉用具(レンタル)、行事参加費、趣味活動費、理美容代、洗濯代、クリーニング代、その他消耗品などは個人負担となります。

### 【入居一時金について】

※入居時に月額負担金とは別に保証金として家賃3ヶ月分相当額の一時金が発生します。(相談可)  
※退去時にかかる居室修理・清掃料金を清算後に残金は返金致します。  
※方が一、退去時にかかる修理・清掃費用が保証金額を超える場合は追加料金が発生致します。

### 【月額負担金(家賃・管理費・食費について)】

※入居日から月末日までの日数を換算します。

医療法人徳洲会  
介護付有料老人ホーム

# 徳洲苑かふう



所在地 八重瀬町字外間80番地  
定員数 158人  
居室数 個室 146室(13.91~16.22㎡)  
夫婦室 6室(29.33㎡)

お問い合わせ先  
TEL.098-998-0760  
FAX.098-998-0761



公式HP

在籍しており、専門的な事だけでなく、季節ごとに皆でイベントを実施し、入居者やご家族と楽しんでいきます。  
今後は施設長就任を機に、設備に不具合が起これないよう修繕したり、最新機器に交換したりと、より快適な施設環境の整備に力を入れるつもりです。ショートステイも行っていきますので、ご興味のある方はお気軽にお問い合わせください。



管理栄養士さんの  
かんたんレシピ



# 大豆ミートのドライカレー

カロリー405kcal/1人分 調理時間15分

## 材料 (2人分)

大豆ミート	150g	油	小さじ2
にんにく	1かけ	カレー粉	大さじ1
玉ねぎ	1/2個	しょうゆ	小さじ2
ピーマン	2個	ご飯	1人150g
ミニトマト	5個		

## 作り方

- ① にんにく、玉ねぎ、ピーマンはみじん切り、ミニトマトはヘタを取り、4等分に切る。
- ② フライパンに油を入れて弱めの中火で熱し、にんにく、玉ねぎ、ピーマンを加えてしんなりするまで炒める。
- ③ 大豆ミートを加えて中火で炒め、ミニトマトを入れる。ミニトマトが全体になじむ程度に炒める。
- ④ カレー粉、しょうゆを加え混ぜながら炒める。
- ⑤ 皿にご飯を盛り、カレーをかける。

最近、スーパーなどで手軽に購入できる大豆ミート。肉の代わりに普通の料理に取り入れてみましょう。大豆には、コレステロールの低下を促したり、動脈硬化を改善する作用があります。また、カルシウムが豊富で、女性ホルモンと似た作用の大豆インフラボンを含むことから、骨粗しょう症の予防が期待できます。



## オンライン医療講演のご案内

日時：11月22日(水) 16:00～  
 演題：口腔がんを中心に  
 ～口腔腫瘍・唾液腺関連疾患など～  
 講師：又吉亮 歯科口腔外科部長

QRコードにアクセスして  
お申し込み下さい。



## 南部徳洲会病院は、厚生労働省指定基幹型臨床研修病院です。

厚生労働省指定基幹型臨床研修病院とは、医学部を卒業し、医師免許を取得した医師（研修医）が卒後2年間、基本的な手技、知識（初期研修）を身につけるために、厚生労働省の審査を受け、指定を受けた病院のことです。

当院は、昭和54年の開院当初から、研修医を受け入れ「救急を断らない、何でも診ることのできる医師」の育成を目指し、南部地域の中心的病院として活動しています。

## 南部徳洲会病院臨床研修の理念

### I 理念

「生命だけは平等だ」の基本理念のもと、全人的・全身的に患者様を診る能力を身につけるとともに、医療を通して社会に貢献できる人格形成を目指す

### II 基本方針

1. 患者様の権利を理解し、安全を心がける
2. 医療スタッフと連携し、チーム医療を実践する
3. 基本的な診療能力を身につけ、適切な検査・治療が計画できる
4. 基本的な検査・治療手技を身につける
5. 医師として必要なプレゼンテーション能力を身につける
6. 地域医療の積極的な参加を心がける
7. 生涯にわたって自己研鑽するための学習習慣を身につける

### III 理念の実行方法（研修計画）

1. 医療安全管理委員会・感染対策委員会への参加を通じて患者様の権利、安全管理に対する理解を深める
2. オリエンテーションを通じてコメディカルの職務を理解すると同時に、コメディカルとのカンファレンスを通じてチーム医療の理解を深める
3. 日々の回診、カンファレンスを通じて基本的な診療能力の習得に努める
4. 受け持ち患者様に対する手技を指導医の指導のもと安全に施行する
5. 回診、カンファレンス、学会発表など状況に応じたプレゼンテーションを行う
6. 僻地・離島の研修を経験し理解を深める
7. 日々の症例を記録し常に学習、考察を行う



医療法人徳洲会 南部徳洲会病院は下記の事項を遵守して  
「いつでも、どこでも、だれでもが、安心して最善の医療を受けられる社会」を目指します。

## 基本理念

# いのち ～ 生命だけは平等だ ～

生命を安心して預けられる病院、健康と生活を守る病院

## 基本方針

1. 年中無休、24時間オープン。
2. 入院保証金、総室（大部屋）の室料差額冷暖房費等一切無料。
3. 健康保険の3割負担金も困っている人には猶予する。
4. 生活資金の立替、貸与をする。
5. 患者さまからの贈り物は一切受けとらない。
6. 医療技術、診療態度の向上にたえず努力する。

## 患者の権利章典

1. 患者は、何人も差別されることなく、適切な医療を受ける権利があります。
2. 患者は、自分の診断・治療・予後についての情報を理解できる言葉で説明を受ける権利があります。しかし、そのような情報を患者本人へ直接伝えることが医学的に妥当でないと思われる場合は、代理人へ伝えます。また、患者は、自身の診療・治療に責任を持つ医師が誰であるかを知る権利があります。
3. 患者は、法律によって許される範囲内で、治療を拒否する権利があります。また、治療をしない場合の予測される結果について知る権利があります。
4. 患者は、当院での診断や治療方法に関して、セカンド・オピニオン（他院を含む他の医師の診断）を受ける権利があります。また、患者は、不服を申し立てる権利があります。
5. 患者は、個人情報やプライバシーについて、配慮を求める権利があります。
6. 患者は、自身の診療録（カルテ）等の診療情報の開示を求める権利があります。
7. 患者は、処置や治療の際に、医師から説明を受ける権利があります。なお、緊急時を除いて、処置や治療の内容だけでなく、それらに伴う合併症や危険性についても説明を受ける権利があります。また、代替方法や代替治療がある場合には、それらについての説明を受ける権利があります。
8. 患者は、病院内での安全な環境を提供される権利があります。
9. 患者が意識不明か自己の意思表示が不可能な場合には、インフォームド・コンセントは法の定める代理人に対して行われます。法の定める代理人の不在時に緊急の医療処置が必要になった場合には、患者があらかじめそのような状況での医療処置を拒否していない限り、患者の同意があるものとみなして医療処置を実施します。ただし、自殺企図の場合には、患者の意思にかかわらず救命医療を実施します。
10. 患者が未成年者あるいは法的無能力者の場合には、法の定める代理人に権利があります。
11. 患者は自己の健康や保険サービスに関する選択が行えるように、保健教育を受ける権利があります。その保健教育には、健康的ライフスタイルや疾患の予防、早期発見の方法に関する情報があります。
12. 患者は、人道的で尊厳のある終末期医療を受ける権利があります。
13. 患者は、医学的のみならず精神的支援を受ける権利があります。それには自らが選んだ宗教の聖職者による支援を含みます。また、それを望まない場合に拒絶する権利があります。
14. 患者は、疼痛の原因を知る権利があります。また、疼痛に対する治療方針決定に関与する権利があります。



南部徳洲会病院  
広報誌

KUKURU

2023年11月号

南部徳洲会病院

外来診療体制表

2023年11月1日より

※但し、急患は24時間受付、土曜日午後・日曜・祝日は当直医が担当致します。  
※出張・学会の為、担当医が変更になることがあります。  
※診療体制は、都合により変更となる場合があります。あらかじめ、ご了承ください。

		診療開始時間	受付終了時間	月	火	水	木	金	土	備考
内科 総合診療	朝診	09:00	11:30	服部真己 平良智彦 山本俊二 兼次駿輔	服部真己 平良智彦 山本俊二	平安山英達 平良智彦 渡慶次賀博 田寺唯行 伊集唯行	平安山英達 服部真己 平良智彦 山本俊二 今村 恵	服部真己 平良智彦 玉城利昭 安次嶺裕	服部真己	※Dr平安山、Dr玉城利昭の 診療08:30～ ※Dr服部の診療 (月火木金)10:00～(土)09:30～ ※(水)Dr渡慶次は第3週診療10:00～ ※(水・木)Dr平安山は完全予約制 ※(金)Dr玉城は第1・3週
総合診療	昼診	13:30	16:00	清水徹郎 山本俊二 担当医	服部真己	渡慶次賀博 平良智彦 大場修治 伊集唯行	服部真己 西島 功 山本俊二 郷 克己	大場修治	当直医	※(水)Dr渡慶次は第3週 診療13:00～(受付14:00迄) ※(木)Dr郷は第1・3・5週
呼吸器外来	朝診	09:00	11:30		山入端一貴(珙大) 【呼吸器内科】 下地光好 【胸部外科外来】		妹尾真実 【呼吸器内科】	妹尾真実 【呼吸器内科】		※(火)Dr山入端は完全予約制 ※Dr妹尾は予約と紹介のみ ※胸部外科外来・SAS外来は 予約制
	昼診	13:30	16:00				妹尾真実 【呼吸器内科】 赤崎 満 【SAS外来】	赤崎 満 【SAS外来】		
糖尿病外来	朝診	09:00	12:00						田尻 祐司	※Dr田尻は11月は21日(火)、 24日(金)、25日(土) ※Dr鶴田は11月は10日(金)、11日(土)
	昼診	13:30	16:30					田尻祐司 鶴田宗久		※Dr大城は完全予約制
		14:00	15:00			大城 譲				
循環器内科	朝診	08:30	11:30	國吉達也 安里直美	國吉達也 安里直美	安里直美 大城 力(中徳)	川満克紀 安里直美	國吉達也 安里直美	伊集広城	※予約制 ※(水)Dr大城力は第1・3・4週 ※(土)Dr伊集は第1・3週 ※(土)Dr河野は再診のみ受付
		08:30	11:00						河野秀幸	
	昼診	13:00	15:30						担当医	
救急診療科		09:00～13:00		担当医		担当医	清水徹郎	今村 恵	担当医	
		13:00～17:00		今村 恵	清水徹郎	清水徹郎	清水徹郎	清水徹郎	当直医	
外科 消化器科	朝診	09:00	11:30	西島 功 大城 敏	久志安範 玉城 聡	久志安範 担当医(中徳)	宮石慧太(珙大) 担当医(中徳)	玉城 聡 大城 敏	担当医	
	昼診	13:30	16:30				担当医(珙大)		当直医	※(木)珙大は、Dr福福又はDr喜瀬
心臓血管 外科	朝診	09:00	11:30	赤崎 満	瀬名波栄信	赤崎 満	下地光好		担当医	※(金)Dr喜瀬は受付16:30迄 ※(土)担当医は 第1・3週 Dr赤崎(受付8:30～10:30迄) 第2・4・5週 Dr瀬名波
	昼診	13:30	16:00				西島 功	喜瀬勇也(珙大)		
形成外科	昼診	13:30	16:30		親泊 咲江(珙大)		石原昌平(珙大)			
特殊外来	朝診	09:00	11:30				池原康一 【乳腺外来】		下地光好 【二次検診外来】 池原康一 【乳腺外来】 長嶺信治 【乳腺・甲状腺外来】	※(土)Dr池原は11日(土)、 25日(土) ※(土)Dr長嶺は4日、25日 ※(木)Dr池原11月は2日のみ 受付9:00～11:00
		13:30	15:30			嶺井 悟 【がんサポート新患外来】		嶺井 悟 【がんサポート再診外来】		※再診外来は受付16:00迄
	昼診	13:30	16:00		宮崎総一郎 【不眠症外来】月1回					※予約制 ※11月は7日
		14:00	16:30				仲榮真盛保 【血管外科外来】			※(木)Dr仲榮真は第1・3週 予約制
整形外科	朝診	09:00	11:00	大城義竹 喜瀬真行	金城幸雄 砂川秀之 平良啓之	新垣宜貞 津覇雄一 新城宏隆	金城幸雄 新垣宜貞 平良啓之	砂川秀之 大城義竹 担当医	担当医	※初診の方は、診療情報提供書 (紹介状)が必要となります ※(水)Dr新城は第2週 ※(金)担当医は第1・2・5週 Dr喜瀬、 第3・4週 Dr津覇
		09:30	11:00	東 千夏 (珙大)【リウマチ・関節】		宮平誉丸 (珙大)【脊椎】		大久保宏貴 (珙大)【手外科】		
脳神経 外科	朝診	09:00	11:30	嘉手苧 勤		嘉手苧 勤				※Dr嘉手苧は 予約と紹介のみ(予約制) ※(木)Dr山城は予約制
	昼診	14:00	16:30				山城勝美			
皮膚科	朝診	09:00	11:00	富永智(紹介のみ)	安東和代	担当医	安東和代	富永智(紹介のみ)		※(火)Dr安東は第2・4・5週 ※(水)担当医は第1・3週 Dr宮國、 第2・4・5週 Dr安東
	昼診	14:00	15:00	安東和代				安東和代		
泌尿器科	朝診	08:30	11:30	向山秀樹	上間南海子	手術	向山秀樹	手術		※(火)Dr上間は11月まで 休診となります。
	昼診	13:30	16:30	向山秀樹 島袋浩勝			向山秀樹	島袋浩勝		
	夕診	17:00	19:00	向山秀樹		向山秀樹				
歯科口腔 外科	朝診	09:00	11:00	又吉 亮 後藤新平 慶田友里恵	又吉 亮 後藤新平 慶田友里恵	又吉 亮 後藤新平 島田姿彩	手術	又吉 亮 後藤新平 慶田友里恵 島田姿彩	担当医	※初診の方は、電話にて お問い合わせ下さい 電話受付時間 平日 11:00～12:00、15:30～16:30 土曜日 09:00～12:00
	昼診	13:30	16:00	手術			手術			
産婦人科	朝診	09:30	11:30	計良光昭 松岡 恵	手術 助産師外来	神山和也 松岡 恵	手術 助産師外来	神山和也 計良光昭	神山和也	※予約以外の方は、電話にて お問い合わせ下さい 電話受付時間:平日12:00～14:00 ※Dr松岡の昼診は受付15:00迄
	昼診	13:30	16:00	神山和也 松岡 恵	松岡 恵	計良光昭	神山和也	松岡 恵		
小児科	朝診	09:00	11:30	松茂良力 早田 航	朝倉秋乃 川下尋子	朝倉秋乃 松茂良力	早田 航 松茂良力	松茂良力 担当医	担当医	※予防接種は1週間前迄に 予約が必要です ※(土)予防接種 11月は4日です ※小児循環器外来は完全予約制 ※(金)夕診担当医、 17日(金)はDr松茂良 10日(金)は24日(金)は福岡大学 11日(土)朝診担当医(福岡大学) 11日(土)・25日(土)のみ
	昼診	13:30	15:30						予防接種(月1回)	
	特診	13:30	14:00	早田 航 【小児循環器外来】				早田 航 【小児循環器外来】		
	夕診	16:00	18:00	朝倉秋乃		早田 航		担当医		
眼科	朝診	09:00	11:30	新城光宏	稲福ゆり(珙大)			新城光宏		※Dr福福の診療09:30～ ※Dr新城:毎月第3(金)のみ 午前受付:10:00迄 午後:休診
	昼診	14:00	16:00	新城光宏 予約検査	手術	新城光宏		新城光宏 予約検査		
耳鼻咽喉科	朝診	09:00	11:00	吉田真也	吉田真也	野澤 圭(珙大)	親川仁貴(珙大)	吉田真也	金城秀俊(珙大)	※土曜日は完全予約制
	昼診	14:00	16:30		喜瀬乗基(珙大)					
リハビリ	午前	08:30	11:30	○	○	○	○	○	○	
	午後	13:30	16:30	○	○	○	○	○	○	
放射線治療科		09:00～16:00		橋本成司	真鍋良彦	橋本成司	真鍋良彦	真鍋良彦		※完全予約制
人工透析		09:00～17:00		○	○	○	○	○	○	
ストーマ外来		13:00～16:30								

お問い合わせは

八重瀬町字外間171番地1  
☎098-199813221

発行 / 医療法人徳洲会 南部徳洲会病院 TEL: 098-998-3221 (代)  
制作・印刷 / 光文堂コミュニケーションズ(株) TEL: 098-889-1121 (代)